

Síntesis de Estados Financieros Trimestrales

ACCIONES

Art. 63 último párrafo del Reglamento de Listado

Emisora	Pampa Energía S.A.		
Fecha de cierre	30/06/2022	Período del ejercicio	2do Trimestre
Fecha de aprobación por el Directorio			11/08/2022
Importes expresados en (\$ / \$ miles / \$ millones)		Millones de Pesos	
Fecha emisión de la presente información			11/08/2022
Firmante Nombre	María Agustina Montes		
Firmante Cargo	Responsable de Relaciones con el Mercado		

Resultados del Período	
Resultado del Período	
Atribuible a los accionistas de la compañía	18.469,00
Atribuible a las participaciones no controlantes	236,00
Total del Resultado del período	18.705,00
Otros resultados integrales del período	
Otros resultados integrales del período	50.486,00
Resultado integral total del período	
Atribuible a los accionistas de la compañía	68.806,00
Atribuible a las participaciones no controlantes	385,00
Resultado integral total del período	69.191,00

Patrimonio Neto	
Capital emitido	1.380,00
Acciones a emitir	
Acciones propias en cartera	4,00
Ajuste integral del capital social	7.231,00
Ajuste integral de acciones propias en cartera	21,00
Otros conceptos del capital	18.750,00
Reserva Legal	4.718,00
Otras Reservas	98.611,00
Resultados no Asignados	45.895,00
Otros Resultados Integrales	74.343,00
Reserva por revaluación	
Total de patrimonio neto atribuible a los propietarios de la controladora	250.953,00
Participaciones no controladoras	968,00
Total del Patrimonio Neto	251.921,00

Ajuste a los Resultados de Ejercicios Anteriores	
Concepto	Importe

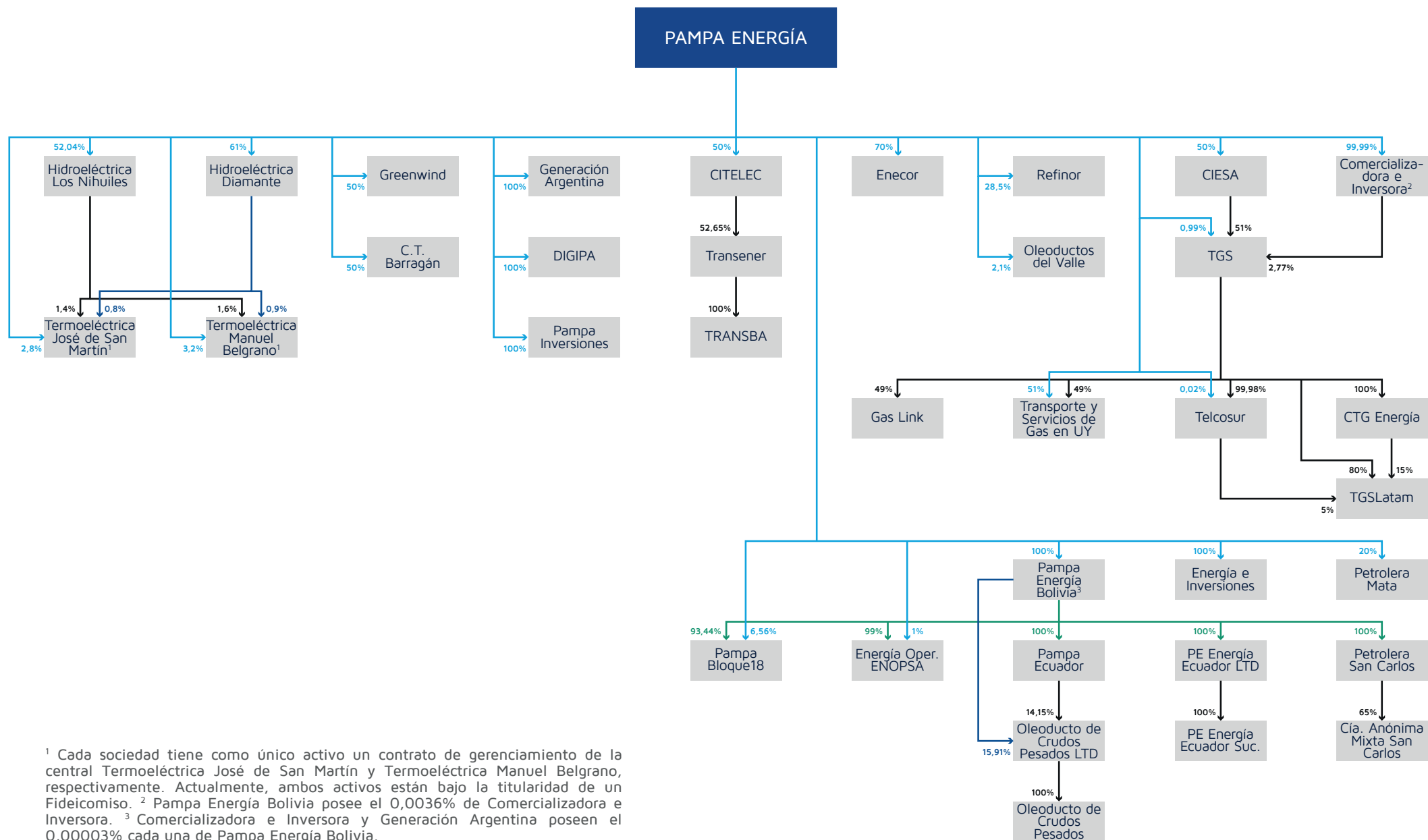

¹ Cada sociedad tiene como único activo un contrato de gerenciamiento de la central Termoeléctrica José de San Martín y Termoeléctrica Manuel Belgrano, respectivamente. Actualmente, ambos activos están bajo la titularidad de un Fideicomiso. ² Pampa Energía Bolivia posee el 0,0036% de Comercializadora e Inversora. ³ Comercializadora e Inversora y Generación Argentina poseen el 0,00003% cada una de Pampa Energía Bolivia.

Información adicional