

Síntesis de Estados Financieros Anuales

ACCIONES

Art. 62 inciso I) del Reglamento de Listado

Emisora	Pampa Energía S.A.		
Fecha de cierre	31/12/2023	Período del ejercicio	Anual
Fecha de aprobación por el Directorio			06/03/2024
Importes expresados en (\$ / \$ miles / \$ millones)		Millones de Pesos	
Fecha emisión de la presente información			
Firmante Nombre	María Agustina Montes		
Firmante Cargo	Responsable de Relaciones con el Mercado		

Resultados del Ejercicio	
Resultado del Ejercicio	
Atribuible a los accionistas de la compañía	34.488,00
Atribuible a las participaciones no controlantes	2.203,00
Total del Resultado del Ejercicio	36.691,00
Otros Resultados Integrales del Ejercicio	
Otros resultados integrales del ejercicio	1.508.654,00
Resultado Integral Total del Ejercicio	
Atribuible a los accionistas de la compañía	1.539.114,00
Atribuible a las participaciones no controlantes	6.231,00
Resultado Integral Total del Ejercicio	1.545.345,00

Patrimonio Neto	
Capital emitido	1.360,00
Acciones a emitir	0,00
Acciones propias en cartera	4,00
Ajuste integral del capital social	7.126,00
Ajuste integral de acciones propias en cartera	21,00
Otros conceptos del capital	19.739,00
Reserva Legal	37.057,00
Otras Reservas	1.158.100,00
Resultados no Asignados	180.627,00
Otros Resultados Integrales	539.702,00
Reserva por revaluación	
Total de patrimonio neto atribuible a los propietarios de la controladora	1.943.736,00
Participaciones no controladoras	6.960,00
Total del Patrimonio Neto	1.950.696,00

Ajuste a los Resultados de Ejercicios Anteriores	
Concepto	Importe
No hubo	

Propuestas en materia de		
Concepto	Importe / Cantidad de acciones a emitir	% sobre el Capital
3.1.1. Distribución de dividendos en efectivo	0,00	
3.1.2. Distribución de dividendos en especie	0,00	
3.2. Capitalización de ganancias, de ajustes monetarios y otros conceptos	0,00	
3.3. Constitución de reservas	180.627,00	

Motivo por el cual no se han efectuado las propuestas sobre los temas indicados en el punto anterior

Destino de los Resultados no Asignados
<p>El resultado del ejercicio arrojó una ganancia de AR\$34.488 millones la cual, sumada a las diferencias de conversión apropiadas a los resultados no asignados que asciende a AR\$146.139 millones, totalizan al 31 de diciembre de 2023 resultados no asignados positivos por AR\$180.627 millones. En consecuencia, el Directorio por unanimidad resuelve proponer a la Asamblea de Accionistas:</p> <ul style="list-style-type: none"> • Desafectar AR\$539 millones de la reserva legal por haber superado el tope legal del 20% del capital social considerando las diferencias de conversión relacionadas y destinarla a la reserva facultativa; y • Destinar la suma de AR\$180.627 millones a la reserva facultativa.

PAMPA ENERGÍA

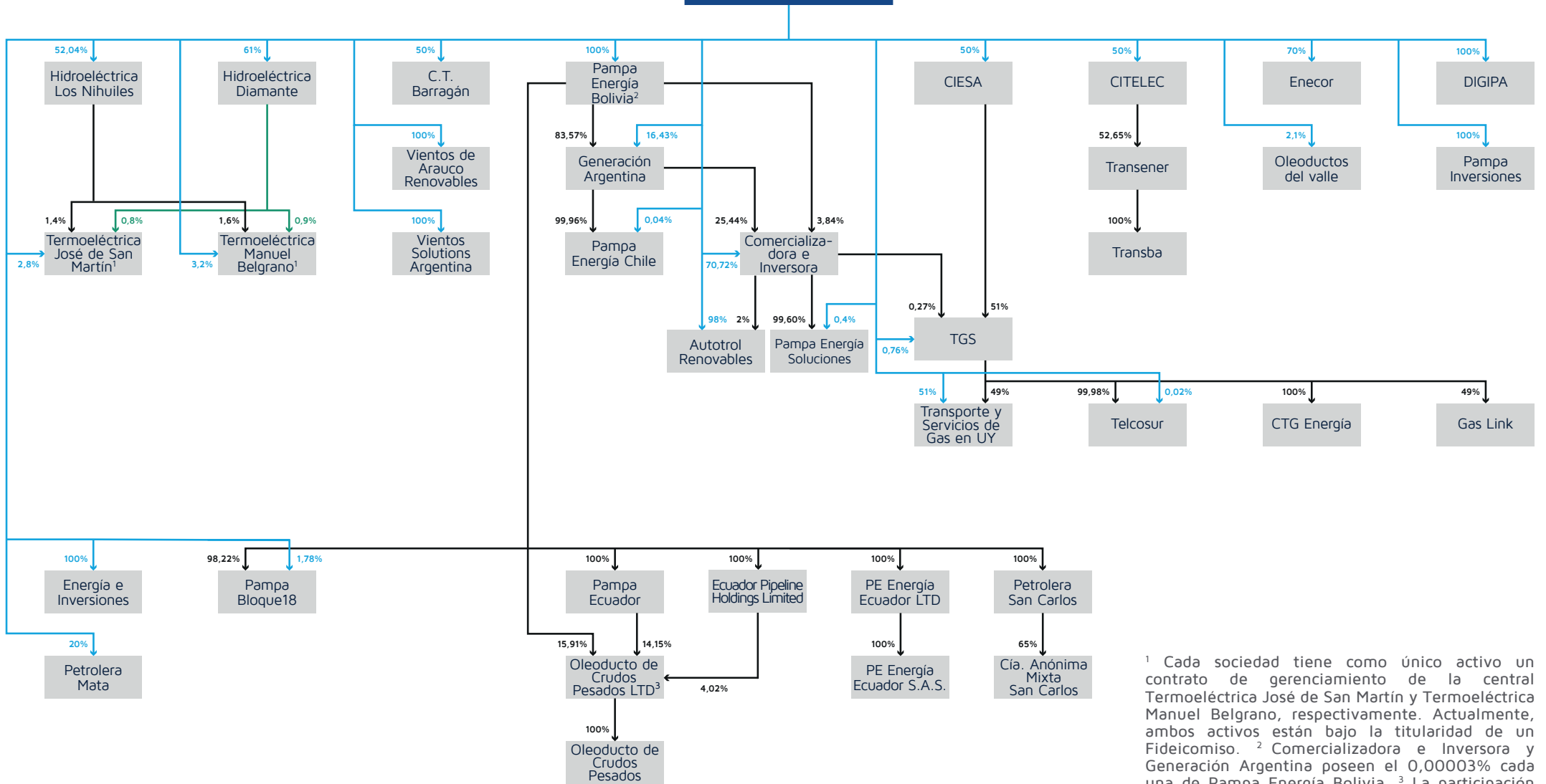

¹ Cada sociedad tiene como único activo un contrato de gerenciamiento de la central Termoeléctrica José de San Martín y Termoeléctrica Manuel Belgrano, respectivamente. Actualmente, ambos activos están bajo la titularidad de un Fideicomiso. ² Comercializadora e Inversora y Generación Argentina poseen el 0,00003% cada una de Pampa Energía Bolivia. ³ La participación directa de Pampa Energía Bolivia en Oleoducto de Crudos Pesados LTD pasó a ser de 45,57% a partir del 16 de enero de 2024.

Información adicional