



pro mujer

# REPORTE OBLIGACIÓN NEGOCIABLE

8 DE MARZO DE 2024





01. ¿QUIÉNES SOMOS?

---

02. CAMINO HACIA LA TRANSFORMACIÓN

---

03. OBLIGACIÓN NEGOCIABLE SERIE II

---

04. RESULTADOS ON SERIE II





# ¿QUIÉNES SOMOS?







» **Pro Mujer** es una **empresa social** que desde hace más de **33 años** trabaja por avanzar hacia la **igualdad de género en América Latina.**

» **Nuestro objetivo es que las mujeres:**



Alcancen su máximo potencial



Mejoren sus condiciones de vida



Se conviertan en agentes de cambio para sus comunidades



## ¿QUÉ HACEMOS?

**Operamos a través de un modelo holístico e integral con tres objetivos principales:**

- Ampliar el acceso de las mujeres a servicios de salud y bienestar
- Habilitar su inclusión financiera
- Brindarles oportunidades de formación emprendedora

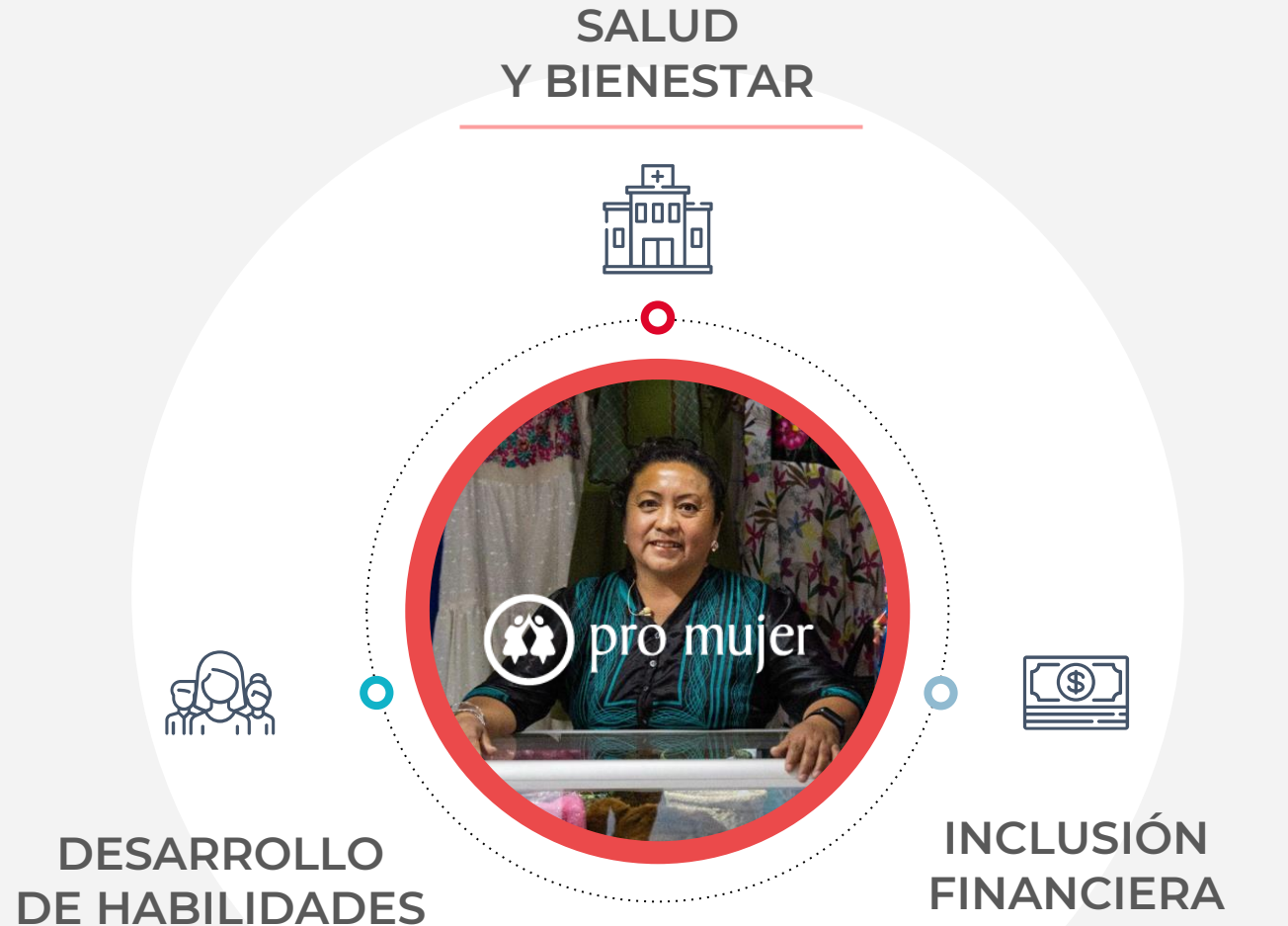



## PRO MUJER ARGENTINA

Pro Mujer llegó en 2005 a la Argentina y actualmente cuenta con oficinas en 4 provincias del país

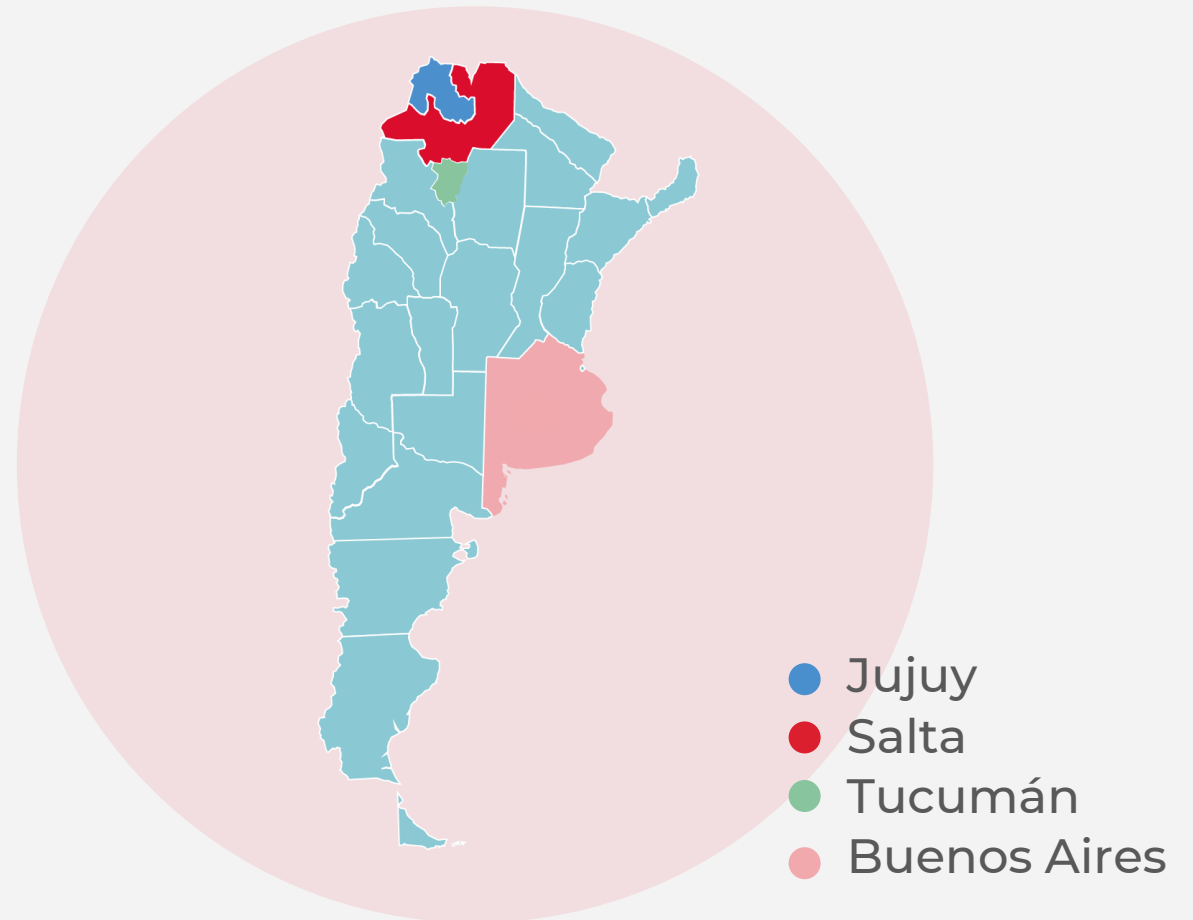



# CAMINO HACIA LA TRANSFORMACIÓN





## NUESTRO FOCO

Convertirnos en una **plataforma sostenible a gran escala** que le proporciona **recursos y herramientas relevantes y transformadoras** a las mujeres de América Latina a lo largo de sus vidas.

---



Transformación cultural



Nuevas áreas de negocio



Desarrollo tecnológico



Innovación



Atracción de talento



Eficiencias en la estructura



Incorporación de prácticas internacionales de gestión

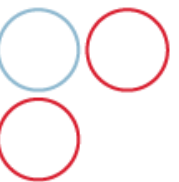



## CAMINO HACIA LA TRANSFORMACIÓN

2005

Creación de **Fundación Pro Mujer Argentina**

2019

Pro Mujer adquiere **FIE Gran Poder**

2020 & 2021

**Ilumina Soluciones Financieras** brinda servicios financieros con alcance en Buenos Aires y el NOA

2022

Plan de **Integración de los servicios financieros** de Argentina

FEB 2023

Exitoso lanzamiento de la **Primera Obligación Negociable** bajo el Régimen 940 de la Comisión Nacional de Valores en Argentina

SEP 2023

Exitoso lanzamiento de la **Segunda Obligación Negociable** bajo el Régimen 940 de la Comisión Nacional de Valores en Argentina

# CAMINO HACIA LA TRANSFORMACIÓN SALIDA AL MERCADO DE CAPITALES ON SERIE I

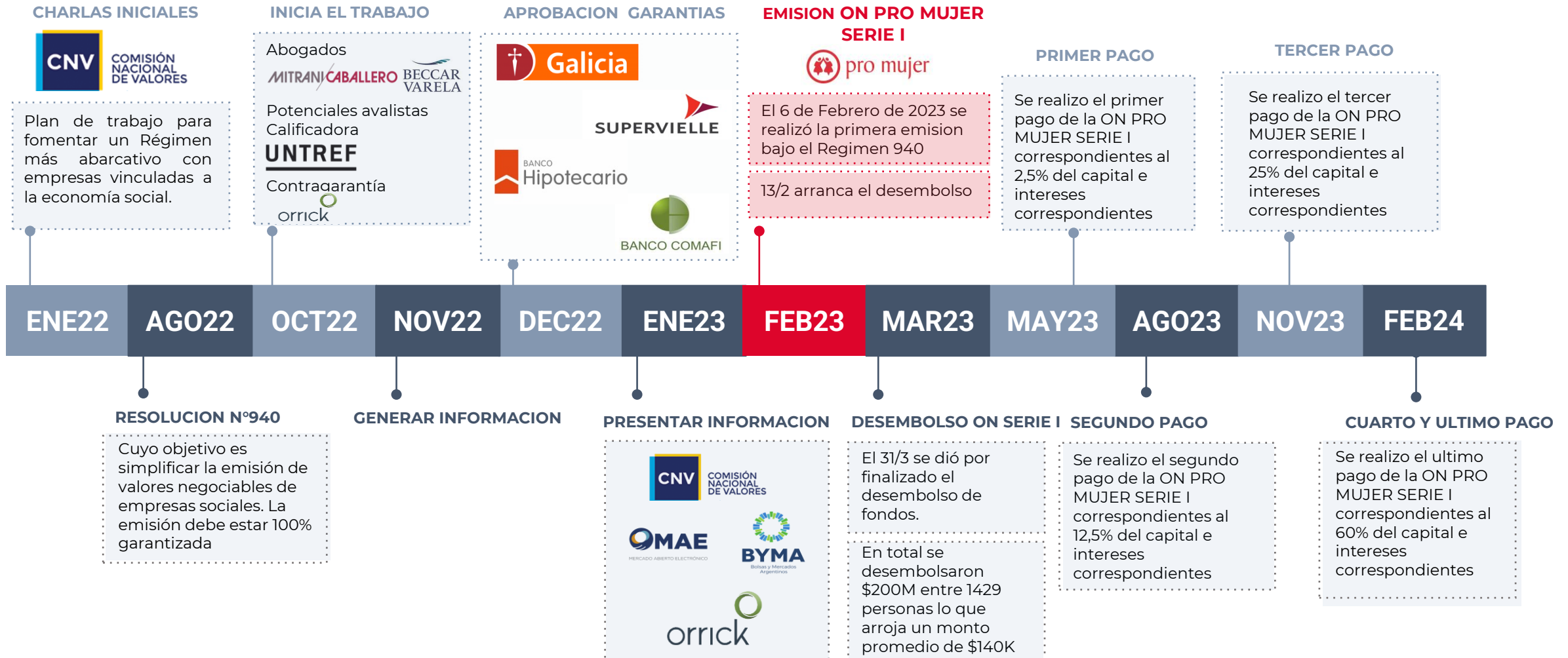



# CAMINO HACIA LA TRANSFORMACIÓN SALIDA AL MERCADO DE CAPITALES ON SERIE II



# OBLIGACIÓN NEGOCIABLE PRO MUJER EN ARG





## ON PRO MUJER SERIE II EN NUMEROS

“La obligación negociable de Pro Mujer es un hito para América Latina ya que sienta un precedente para que actores no convencionales puedan salir al mercado de capitales”.

Emission total  
**\$370.000.000**



**Fecha de emision:**  
12 de septiembre de  
2023



**Fecha de colocacion:**  
14 de septiembre de 2023  
al 31 de octubre de 2023



**Fecha de vencimiento:**  
12 de septiembre de 2024

Beneficiarios totales

**1363**

Ticket Promedio

**\$260.356**

% de mujeres beneficiarias

**93,91%**

**Mora total**

**8,14%**

<b>Emisor</b>	Pro Mujer Servicios Financieros S.A.
<b>Organizadores y Colocadores</b>	     
<b>Garantía</b>	Las Obligaciones Negociables están garantizadas por Certificados de Garantía (Aval)
<b>Contragarantía</b>	Carta Fianza desde Pro Mujer Nueva York
<b>Monto de Emisión</b>	\$370.000.000 de \$429.000.000 ofertados
<b>Tasa de Interés</b>	BADLAR + Margen de Corte aplicable a licitarse
<b>Fecha de Emisión y Liquidación</b>	12 de Septiembre de 2023
<b>Vencimiento</b>	12 (doce) meses a contar desde la Fecha de Emisión y Liquidación
<b>Amortización</b>	<p>4 (cuatro) cuotas computadas desde la Fecha de Emisión y Liquidación.</p> <ol style="list-style-type: none"> <li>1. La primera, equivalente al 7,5% del capital, a los 3 (tres) meses</li> <li>2. La segunda, equivalente al 7,5% del capital, a los 6 (seis) meses</li> <li>3. La tercera, equivalente al 40% del capital, a los 9 (nueve) meses</li> <li>4. La cuarta, equivalente al 45% del capital, en la Fecha de Vencimiento.</li> </ol>
<b>Intereses</b>	Los intereses de las Obligaciones Negociables serán pagaderos trimestralmente
<b>Asesores Legales</b>	<p>Asesor Legal del Emisor: </p> <p>Asesor Legal de los Colocadores: </p> <p>Legal Opinion Fianza PMI: </p>
<b>Calificadora</b>	<p> <b>UNTREF</b> UNIVERSIDAD NACIONAL DE TRES DE FEBRERO</p> <p>Calificación BS2 – Proyectos con buenos resultados sociales positivos sobre la población objetivo y buena capacidad administrativa y organizacional del emisor.</p>



# RESULTADOS ON SERIE II



**\$ Desembolso en  
creditos: \$354M**

**# Personas:  
1363**

**Crédito Promedio:  
\$260K**

### Distribución según el género

El 93,91% son mujeres

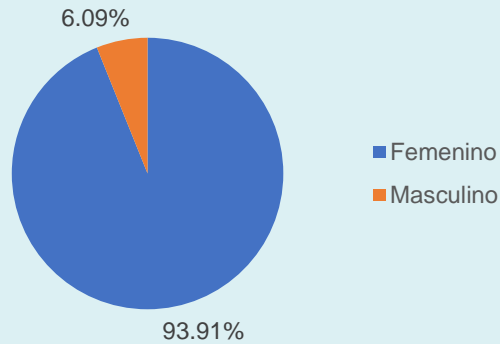

### Distribución según ubicación

Entre las provincias en las cuales se concentró el desembolso se encuentran Salta (60,75%), Jujuy (28.98%), Tucumán (9,61%) y Rio Negro (0.66%)

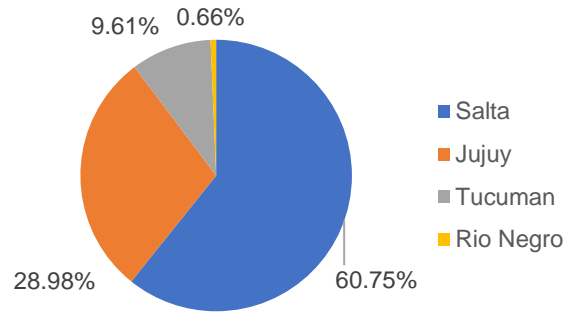

### Distribución según tipo de crédito

El 88.04% fueron a personas en bancas comunales mientras el restante 11.96% a crédito individual

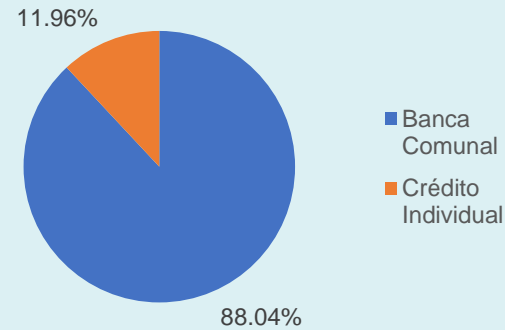

### Distribución según rubro

Entre los rubros se destacan Comercio (58.59%), Servicios (19.88%), Productivo (20.69%) Agricultura e Industria (0,73%).

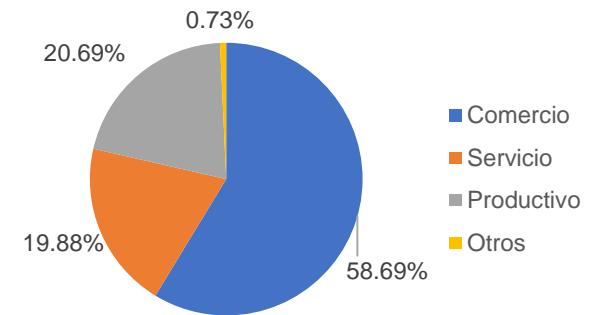

### Participación en educación financiera

En promedio realizan 1 capacitaciones en educación financiera por persona . Entre las destacadas: Presupuesto, Salud Financiera, Ahorro, Control de venta, Flujo de efectivo, Ideas de negocios y Control de gastos

Capacitaciones en incl. financiera		
Femenino	1,280.00	93.91%
Masculino	83.00	6.09%
<b>Total</b>	<b>1,363.00</b>	<b>100.00%</b>
<b># Personas</b>	<b>1,363.00</b>	
<b>Avg / P</b>	<b>1.00</b>	

### Número de puestos de trabajo generados

Fomentamos el trabajo de 1363 personas autoempleadas y se generaron directa o indirectamente 519 puestos de trabajo adicionales.

Cantidad de dependientes	
Femenino	487.00
Masculino	32.00
<b>Total</b>	<b>519.00</b>

### Tasas de Mora

El plazo medio de vencimiento de los préstamos concedidos es de 6 a 12 meses. Dado que esta Obligación Negociable Serie II se emitió en septiembre de 2023, algunos créditos ya han sido amortizados y liquidados con éxito, algunos que están vigentes y otros que presentan demoras en los pagos. Según el último informe, de los 1363 préstamos otorgados, 19,52% han sido pagados en su totalidad y con éxito, 72,34% se encuentran vigentes y 8,14% tiene una morosidad mayor a 30 días.

Estado del credito		
CANCELADO	266.00	19.52%
VIGENTE	986.00	72.34%
VENCIDO	111.00	8.14%
<b>Total</b>	<b>1,363.00</b>	<b>100.00%</b>

### Tasas de Interés

Las tasas de interés fueron en promedio 222 para beneficiarias de banca comunal y 210 para beneficiarias de crédito individual, lo que arroja un promedio total de la cartera de ON de 221

Tasa de interes	
Banca Comunal	222
Crédito Individual	210
<b>Total</b>	<b>221</b>



**MUCHAS  
GRACIAS**

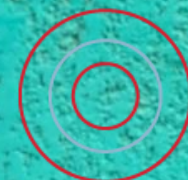
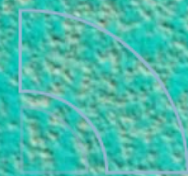





pro mujer