

Síntesis de Estados Financieros Trimestrales

ACCIONES

Art. 63 último párrafo del Reglamento de Listado

<b>Emisora</b>	Pampa Energía S.A.		
<b>Fecha de cierre</b>	30/09/2024	<b>Período del ejercicio</b>	3er Trimestre
<b>Fecha de aprobación por el Directorio</b>			06/11/2024
<b>Importes expresados en (\$ / \$ miles / \$ millones)</b>		Millones de Pesos	
<b>Fecha emisión de la presente información</b>			06/11/2024
<b>Firmante Nombre</b>			
<b>Firmante Cargo</b>			

<b>Resultados del Período</b>	
<b>Resultado del Período</b>	
Atribuible a los accionistas de la compañía	452.630,00
Atribuible a las participaciones no controlantes	(291,00)
<b>Total del Resultado del período</b>	<b>452.339,00</b>
<b>Otros resultados integrales del período</b>	
Otros resultados integrales del período	696.991,00
<b>Resultado integral total del período</b>	
Atribuible a los accionistas de la compañía	1.148.086,00
Atribuible a las participaciones no controlantes	1.244,00
<b>Resultado integral total del período</b>	<b>1.149.330,00</b>

<b>Patrimonio Neto</b>	
Capital emitido	1.360,00
Acciones a emitir	
Acciones propias en cartera	4,00
Ajuste integral del capital social	7.126,00
Ajuste integral de acciones propias en cartera	21,00
Otros conceptos del capital	19.739,00
Reserva Legal	43.838,00
Otras Reservas	1.608.406,00
Resultados no Asignados	613.532,00
Otros Resultados Integrales	798.629,00
Reserva por revaluación	
<b>Total de patrimonio neto atribuible a los propietarios de la controladora</b>	<b>3.092.655,00</b>
Participaciones no controladoras	8.167,00
<b>Total del Patrimonio Neto</b>	<b>3.100.822,00</b>

<b>Ajuste a los Resultados de Ejercicios Anteriores</b>	
Concepto	Importe



# PAMPA ENERGÍA

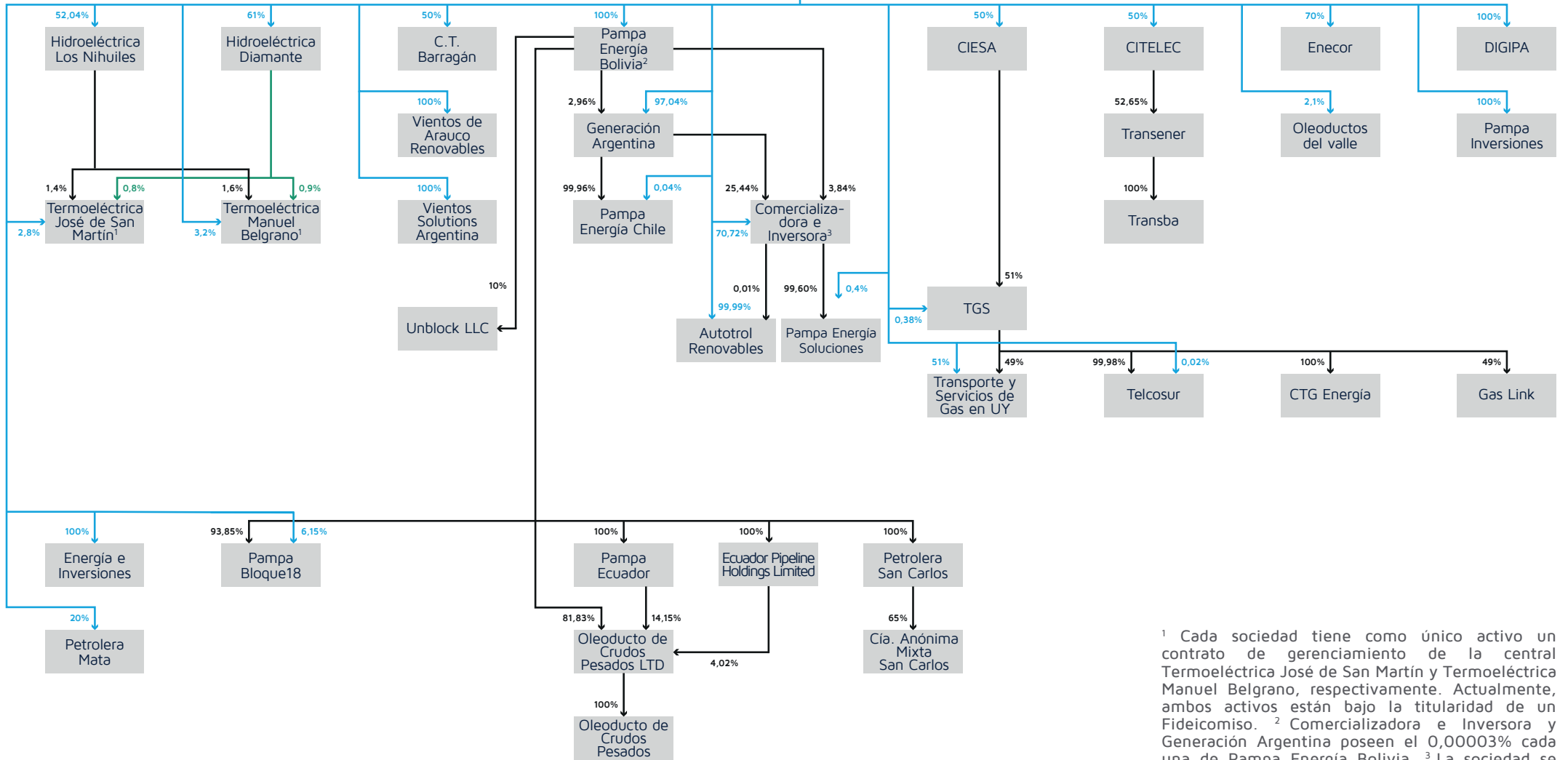

<sup>1</sup> Cada sociedad tiene como único activo un contrato de gerenciamiento de la central Termoeléctrica José de San Martín y Termoeléctrica Manuel Belgrano, respectivamente. Actualmente, ambos activos están bajo la titularidad de un Fideicomiso. <sup>2</sup> Comercializadora e Inversora y Generación Argentina poseen el 0,00003% cada una de Pampa Energía Bolivia. <sup>3</sup> La sociedad se encuentra en proceso de escisión-fusión con fecha efectiva a partir del 1/1/2024.

**Información adicional**