

Síntesis de Estados Financieros Trimestrales

ACCIONES

Art. 63 último párrafo del Reglamento de Listado

<b>Emisora</b>	Pampa Energía S.A.		
<b>Fecha de cierre</b>	31/03/2026	<b>Período del ejercicio</b>	1er Trimestre
<b>Fecha de aprobación por el Directorio</b>			06/05/2026
<b>Importes expresados en (\$ / \$ miles / \$ millones)</b>		Millones de Pesos	
<b>Fecha emisión de la presente información</b>			06/05/2026
<b>Firmante Nombre</b>			
<b>Firmante Cargo</b>			

<b>Resultados del Período</b>	
<b>Resultado del Período</b>	
Atribuible a los accionistas de la compañía	293.366,00
Atribuible a las participaciones no controlantes	3.301,00
<b>Total del Resultado del período</b>	<b>296.667,00</b>
<b>Otros resultados integrales del período</b>	
Otros resultados integrales del período	(305.933,00)
<b>Resultado integral total del período</b>	
Atribuible a los accionistas de la compañía	(11.911,00)
Atribuible a las participaciones no controlantes	2.645,00
<b>Resultado integral total del período</b>	<b>(9.266,00)</b>

<b>Patrimonio Neto</b>	
Capital emitido	1.360,00
Acciones a emitir	
Acciones propias en cartera	4,00
Ajuste integral del capital social	7.127,00
Ajuste integral de acciones propias en cartera	20,00
Otros conceptos del capital	(46.557,00)
Reserva Legal	62.426,00
Otras Reservas	3.315.769,00
Resultados no Asignados	883.440,00
Otros Resultados Integrales	996.430,00
Reserva por revaluación	
<b>Total de patrimonio neto atribuible a los propietarios de la controladora</b>	<b>5.220.019,00</b>
Participaciones no controladoras	14.981,00
<b>Total del Patrimonio Neto</b>	<b>5.235.000,00</b>

<b>Ajuste a los Resultados de Ejercicios Anteriores</b>	
Concepto	Importe



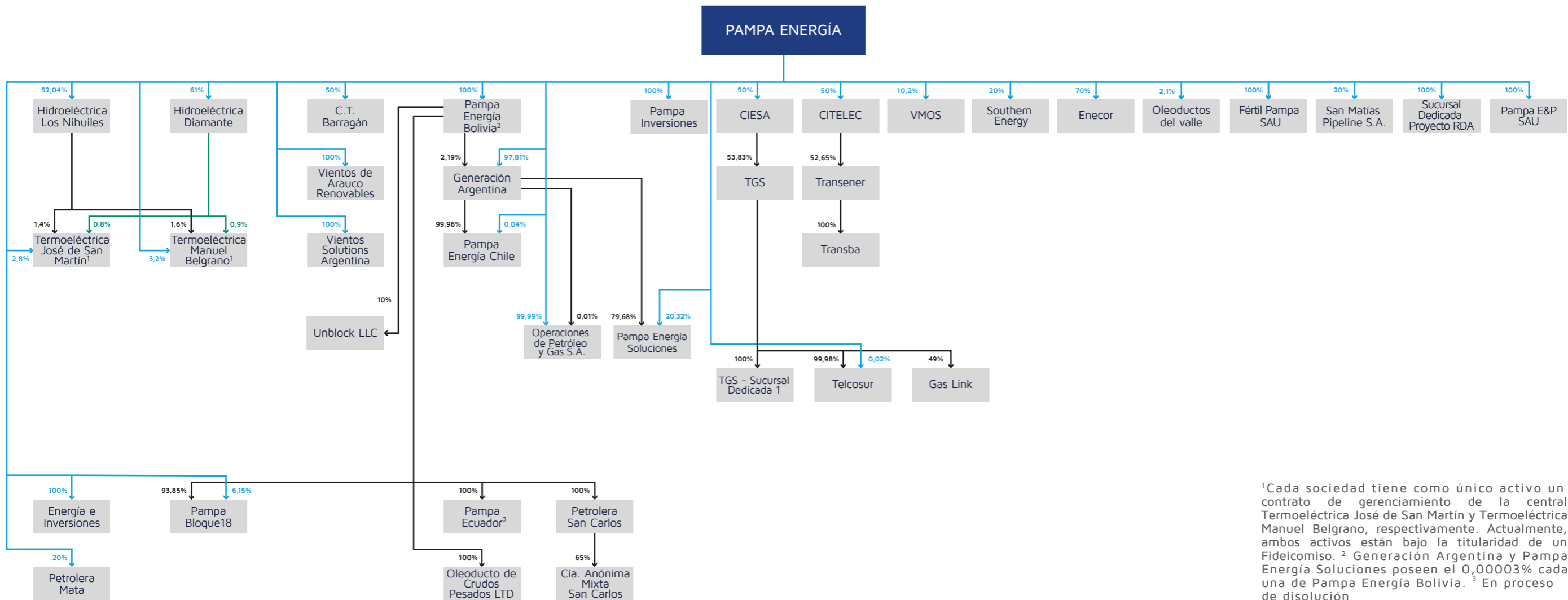

<sup>1</sup>Cada sociedad tiene como único activo un contrato de gerenciamiento de la central Termoeléctrica José de San Martín y Termoeléctrica Manuel Belgrano, respectivamente. Actualmente, ambos activos están bajo la titularidad de un Fideicomiso. <sup>2</sup> Generación Argentina y Pampa Energía Soluciones poseen el 0,00003% cada una de Pampa Energía Bolivia. <sup>3</sup> En proceso de disolución

**Información adicional**